

Detalhe H3  
Escala 1:25

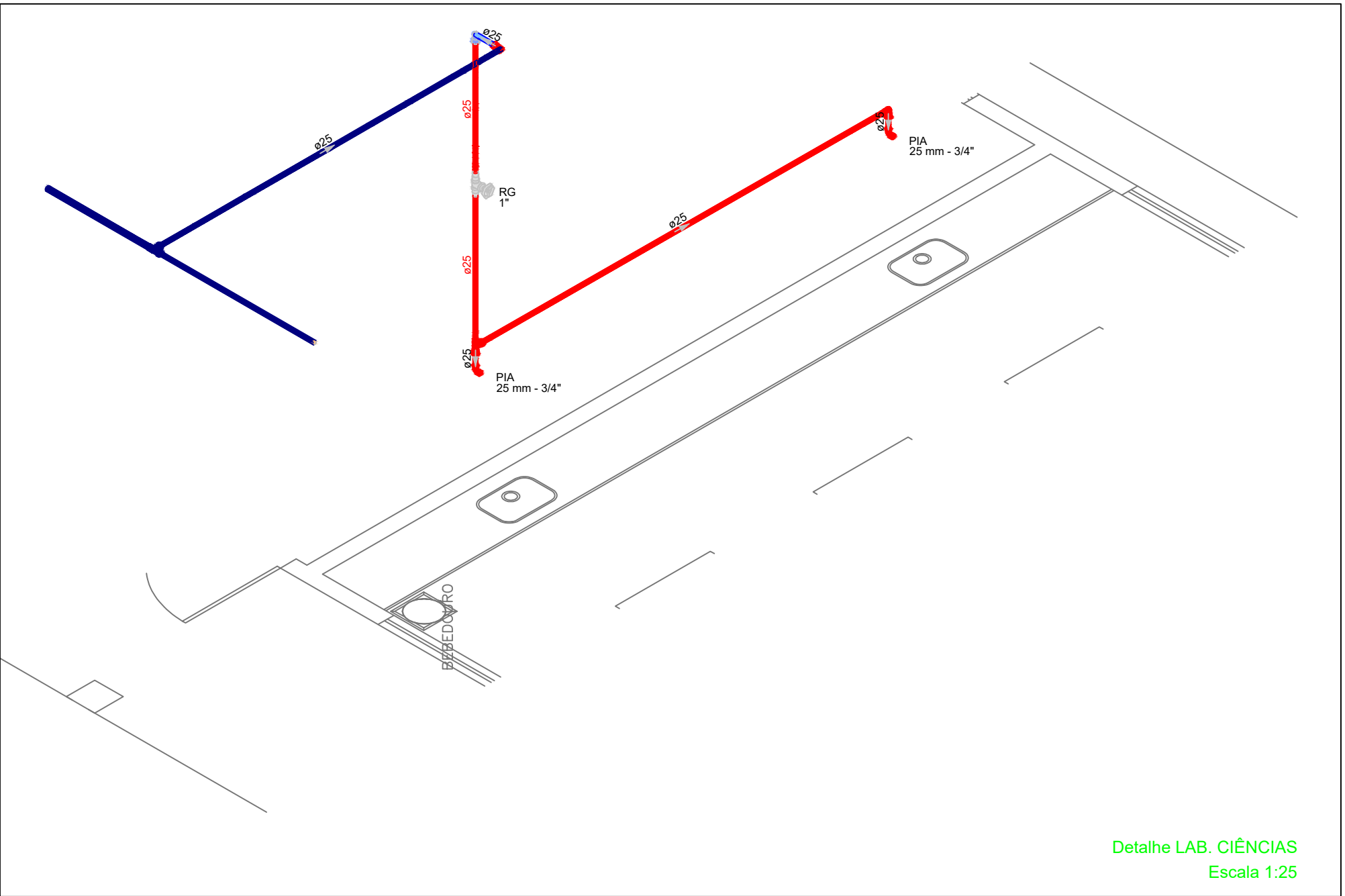

Detalhe LAB. CIÊNCIAS  
Escala 1:25

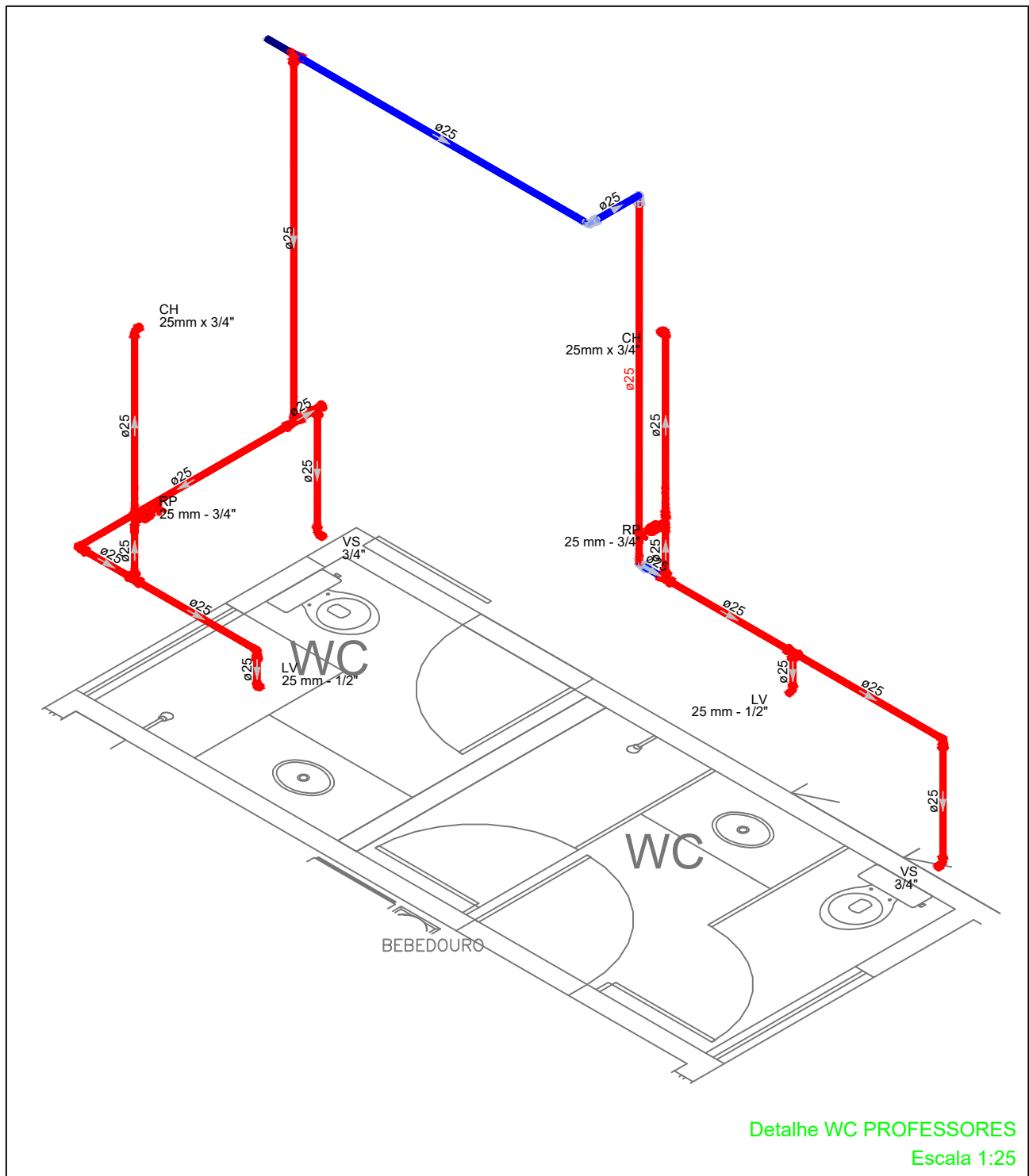

Detalhe WC PROFESSORES  
Escala 1:25

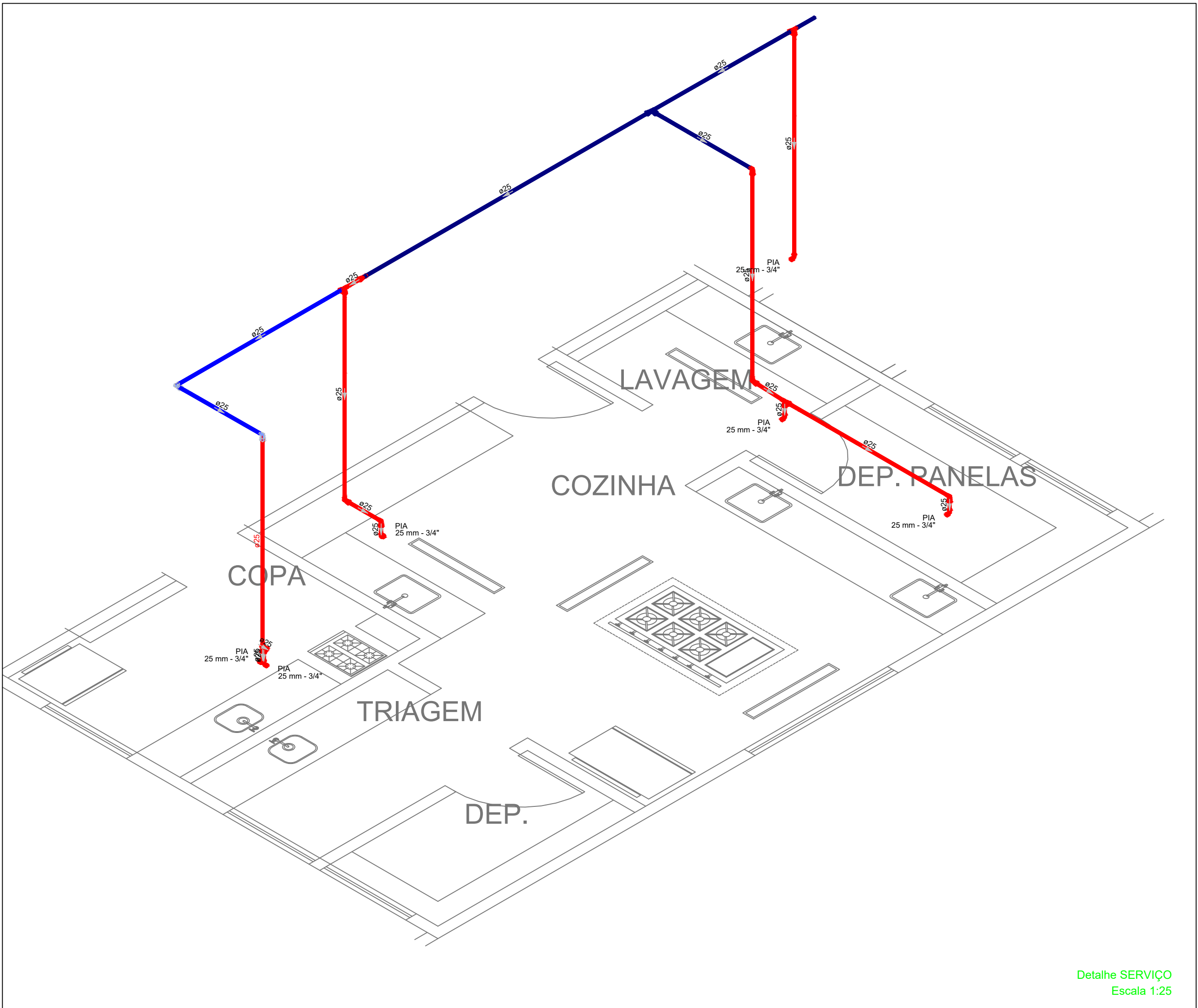

Detalhe SERVIÇO  
Escala 1:25

<b>EDUCAÇÃO</b> Secretaria de Estado da Educação / SEDUC			<b>GOVERNO DO PIAUÍ</b>													
PROJETO: UNIDADE ESCOLAR DES. PEDRO CONDE																
PROJETO TIPO: PROJETO DE INFRAESTRUTURA EDUCACIONAL																
<table><tr><td>PROPRIETÁRIO:</td><td>NOME DO PROPRIETÁRIO</td></tr><tr><td></td><td>CPF:</td></tr><tr><td>AUTOR DO PROJETO:</td><td>ARQUITETO / ENGENHEIRO</td></tr><tr><td></td><td>CAU / CREA</td></tr><tr><td>RESPONSÁVEL TÉCNICO:</td><td>ARQUITETO / ENGENHEIRO</td></tr><tr><td></td><td>CAU / CREA</td></tr></table>					PROPRIETÁRIO:	NOME DO PROPRIETÁRIO		CPF:	AUTOR DO PROJETO:	ARQUITETO / ENGENHEIRO		CAU / CREA	RESPONSÁVEL TÉCNICO:	ARQUITETO / ENGENHEIRO		CAU / CREA
PROPRIETÁRIO:	NOME DO PROPRIETÁRIO															
	CPF:															
AUTOR DO PROJETO:	ARQUITETO / ENGENHEIRO															
	CAU / CREA															
RESPONSÁVEL TÉCNICO:	ARQUITETO / ENGENHEIRO															
	CAU / CREA															
APROVAÇÕES:																
ENDEREÇO: AV. JORNALISTA JOSIPIO LUSTOSA, MOCAMBINHO																
MUNICÍPIO: TERESINA-PI			ZONA: URBANA													
CONTEÚDO: PLANTA BAIXA, DETALHAMENTO E TABELAS																
REVISÃO:																
DESENHISTA: KEPLER JUNIOR		ESCALA: INDICADA		<b>HID</b> <b>02/02</b>												
FORMATO: AO (1029 x 841)		DATA: NOVEMBRO/2021														

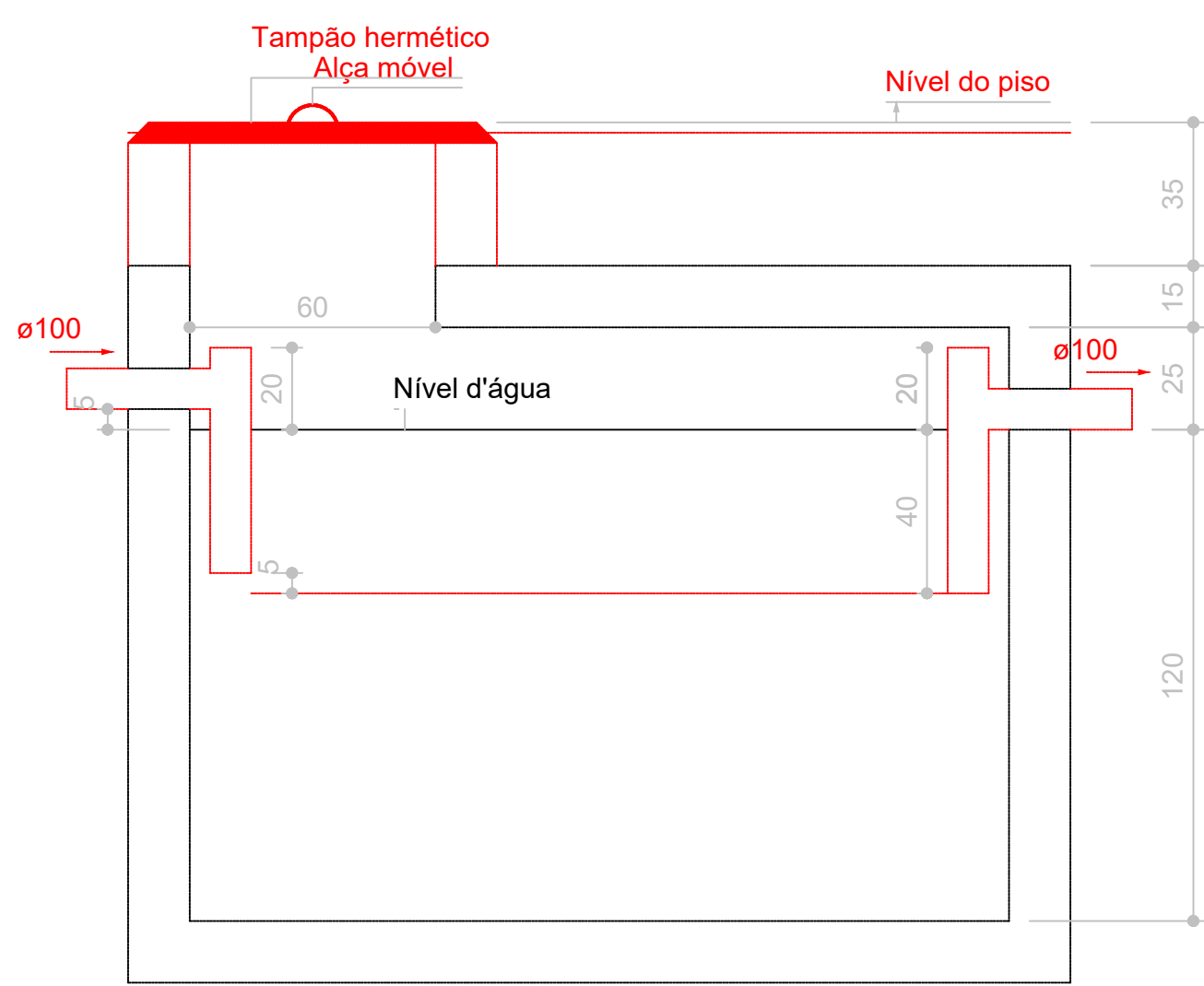

Tanque séptico  
Corte 1

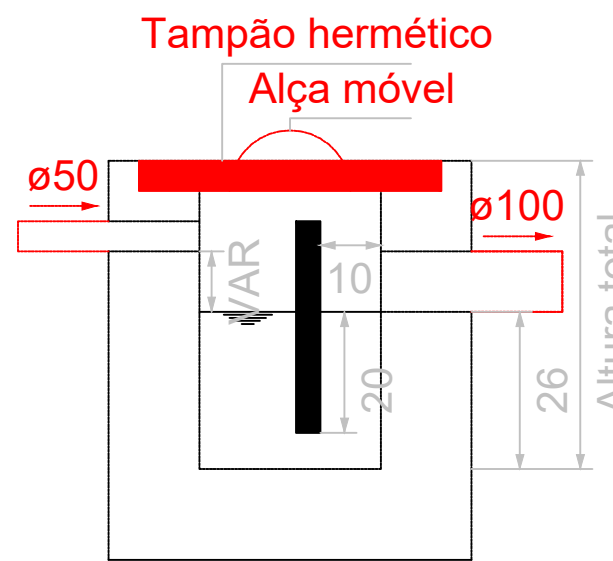

Caixa de gordura  
Corte 1

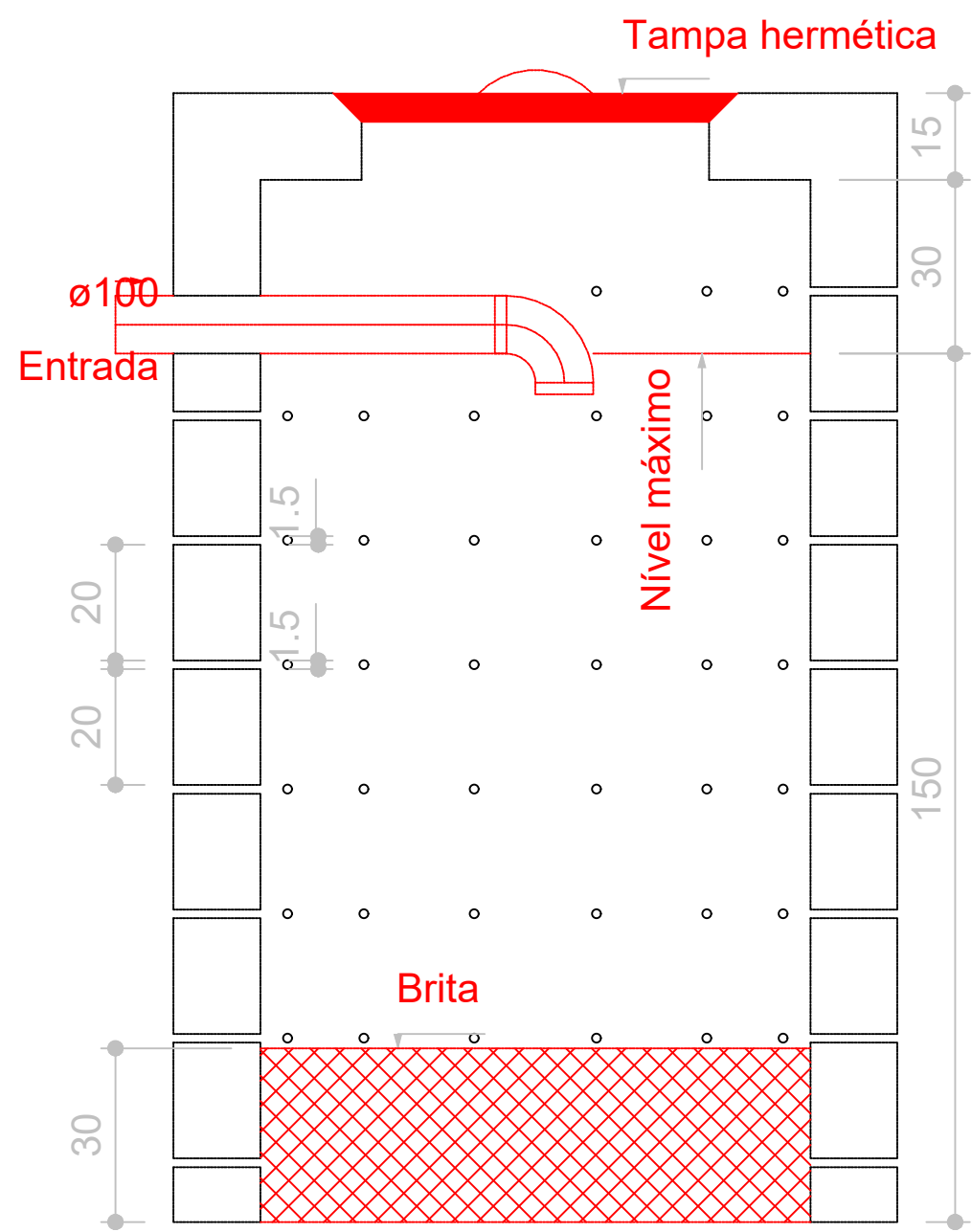

Sumidouro  
Corte 1



GOVERNO DO PIAUÍ

UNIDADE ESCOLAR DES. PEDRO CONDE

PROJETO TIPO: PROJETO DE INFRAESTRUTURA EDUCACIONAL

PROPRIETÁRIO: \_\_\_\_\_  
NOME DO PROPRIETÁRIO  
CPF: \_\_\_\_\_  
AUTOR DO PROJETO: \_\_\_\_\_  
ARQUITETO / ENGENHEIRO  
CAU / CREA: \_\_\_\_\_  
RESPONSÁVEL TÉCNICO: \_\_\_\_\_  
ARQUITETO / ENGENHEIRO  
CAU / CREA: \_\_\_\_\_

*Eng. Civil  
CAU 10.103/1877*

APROVAÇÕES: \_\_\_\_\_  
\_\_\_\_\_  
\_\_\_\_\_  
\_\_\_\_\_  
\_\_\_\_\_  
\_\_\_\_\_  
\_\_\_\_\_  
\_\_\_\_\_

ENDEREÇO: AV. JORNALISTA JOSIPIO LUSTOSA, MOCAMBINHO

MUNICÍPIO: TERESINA-PI ZONA: URBANA

CONTEÚDO: PLANTA BAIXA, DETALHAMENTO E TABELAS

REVISÃO: \_\_\_\_\_  
DESENHISTA: KEPLER JUNIOR ESCALA: INDICADA  
FORMATO: A0 (1029 x 841) DATA: NOVEMBRO/2021

**SAN  
01/02**

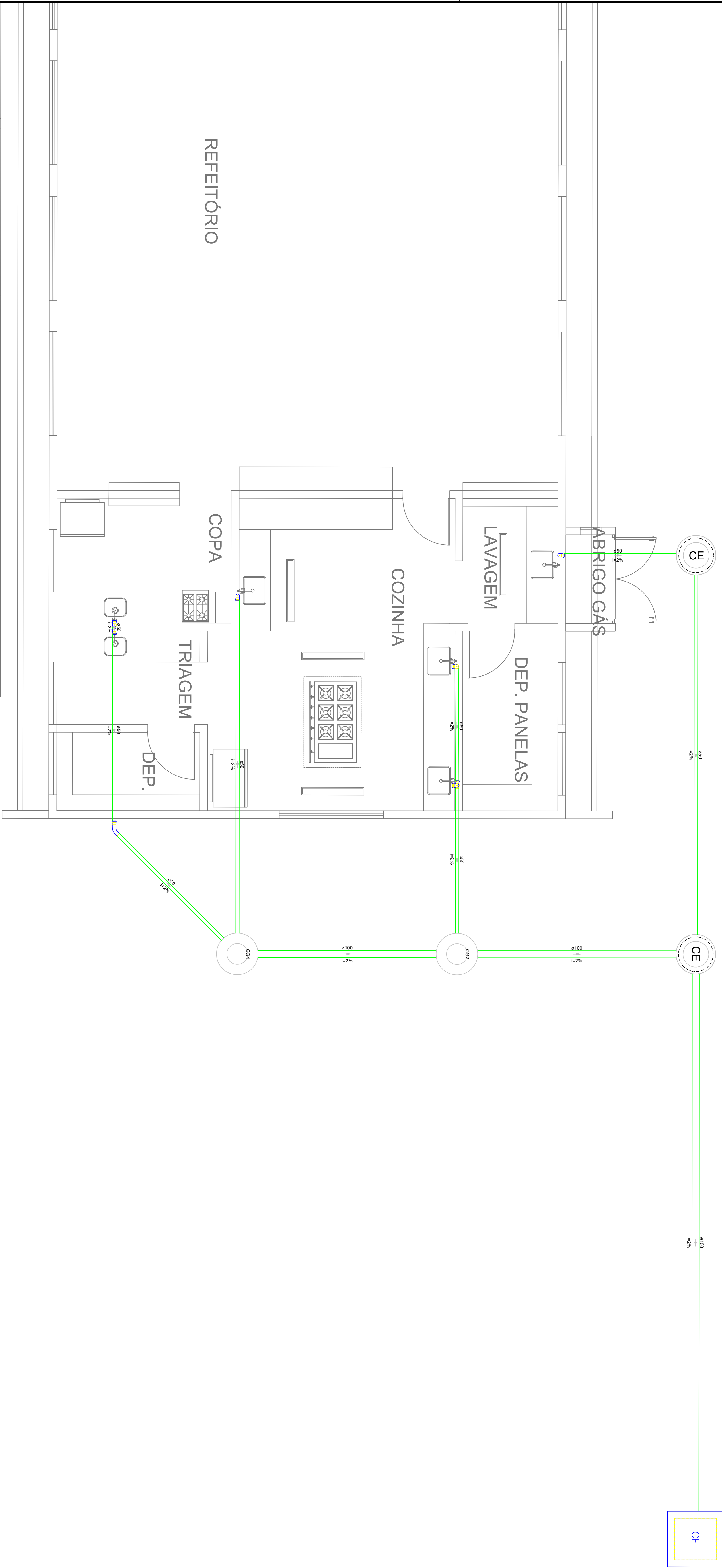
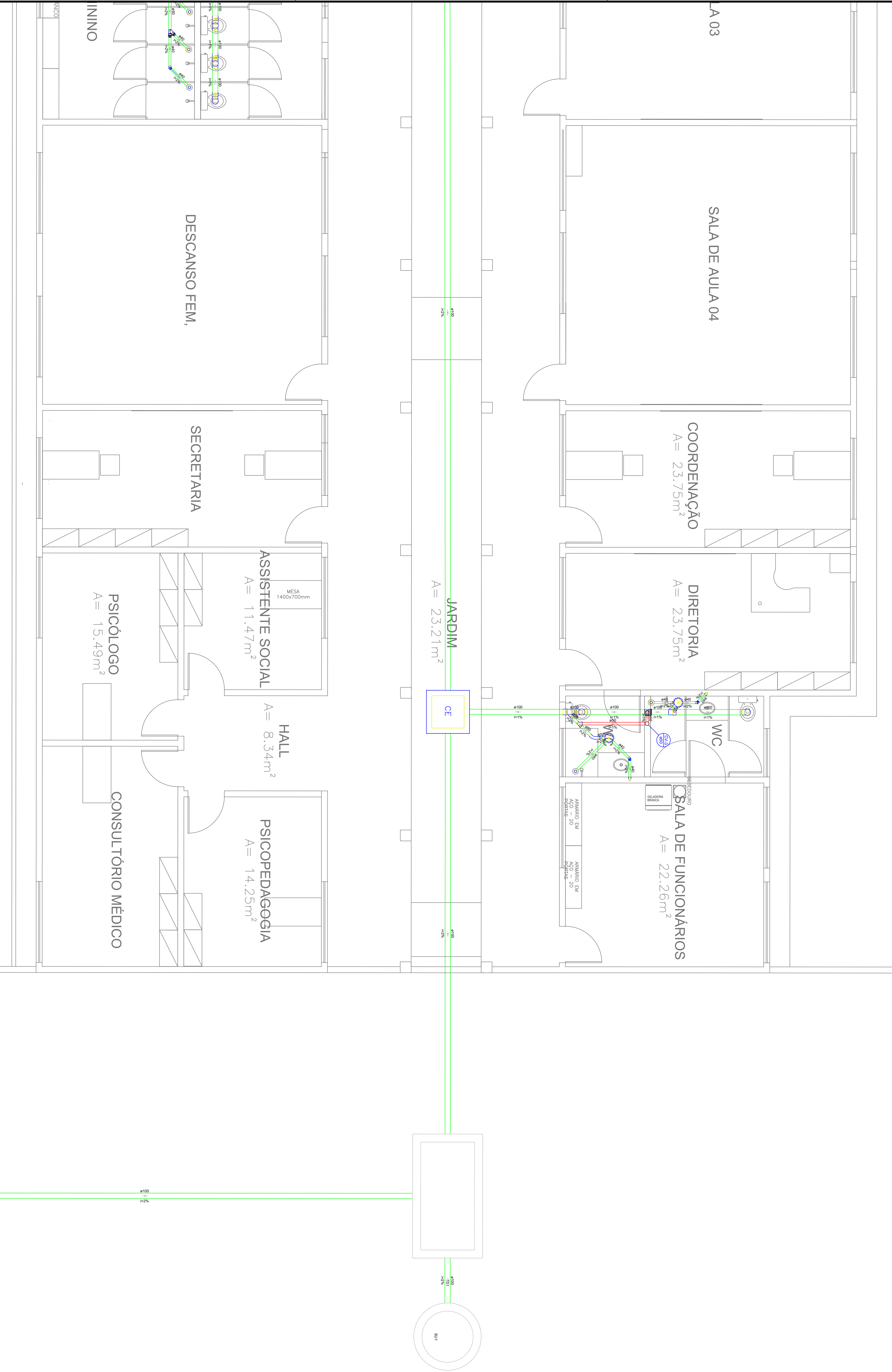



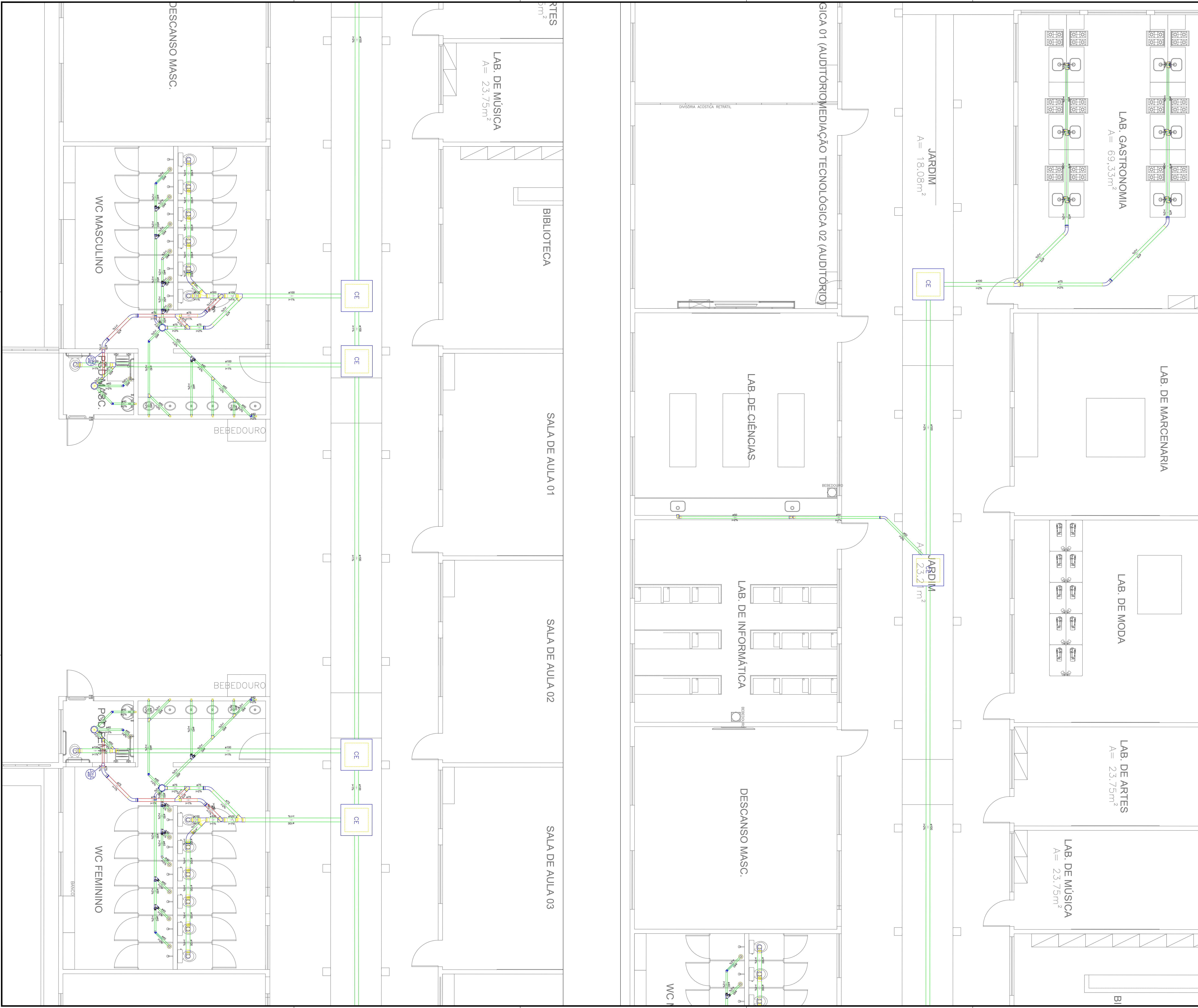

GOVERNO DO PIAUÍ	
PRÓPRIETÁRIO: UNIDADE ESCOLAR DES. PEDRO CONDE	
PROJETO TIPO: PROJETO DE INFRAESTRUTURA EDUCACIONAL	
AUTOR DO PROJETO: ARQUITETO / ENGENHEIRO CAU / CREA	
RESPONSÁVEL TÉCNICO: ARQUITETO / ENGENHEIRO CAU / CREA	
APROVAÇÕES:	
ENDEREÇO: AV. JORNALISTA JOSIPIO LUSTOSA, MOCAMBINHO	
MUNICÍPIO: TERESINA-PI	ZONA: URBANA
CONTÉUDO: PLANTA BAIXA, DETALHAMENTO E TABELAS	
REVISÃO:	
DESENHISTA: KEPLER JUNIOR	ESCALA: INDICADA
FORMATO: A0 (1029 x 841)	DATA: NOVEMBRO/2021